



## PROVINCIA AUTONOMA DI TRENTO

---

A partire dal 22 luglio 2013 sarà attivo il nuovo sistema di presentazione degli atti di aggiornamento del Catasto Fondiario e del Catasto Fabbricati.

Le tempistiche saranno le seguenti:

- **giovedì 18 luglio 2013:** ultimo giorno in cui sarà possibile presentare i tipi di frazionamento, le dichiarazioni catastali di nuova costruzione e le denunce di variazione con le attuali modalità;
- 
- **venerdì 19 luglio 2013:** blocco di tutte le operazioni del Catasto Fondiario sia per quanto riguarda le operazioni di sportello che per quanto riguarda OPENkat;
- 
- **lunedì 22 luglio 2013:** attivazione delle nuove procedure che prevedono:

➤ novità per il Catasto Fondiario:

- l'utilizzo esclusivo del programma **Pregeo, versione 9.02.020** (scaricabile a partire dal 15 luglio 2013 dal sito OPENkat); (n.b. il nuovo programma è utilizzabile solo a partire dal 22 luglio 2013)
- 
- la presentazione dei tipi di frazionamento allo sportello sarà solo in formato digitale ovvero consegnando un file pdf firmato con la firma elettronica (es: xxxx.pdf.p7m);

- la possibilità di trasmettere i tipi di frazionamento con la procedura di invio telematico > nuova pratica > Tipo pratica/Pregeo;

**N.B.: SI RICORDA CHE I TIPI DI FRAZIONAMENTO NON DOVRANNO PIÙ ESSERE CONSEGNATI AI COMUNI IN QUANTO SARÀ LA PROCEDURA A RENDERLI DISPONIBILI SUL PORTALE OPENKAT**

➤ novità per il Catasto Fabbricati:

- la presentazione allo sportello delle dichiarazioni di nuova costruzione e delle denunce di variazione solo in formato digitale ovvero consegnando un file zip firmato con la firma elettronica (es: NCA001.zip.p7m – NCV001.zip.p7m);

**N.B.: SE PRESENTATE ALLO SPORTELLO, PER IL CONTEGGIO DELLE UNITÀ SARÀ NECESSARIO CONSEGNARE ANCHE UNA STAMPA DEL MODELLO “D1” (ORDINARIAMENTE DUE PAGINE) FIRMATA E TIMBRATA ESCLUSIVAMENTE DAL TECNICO;**

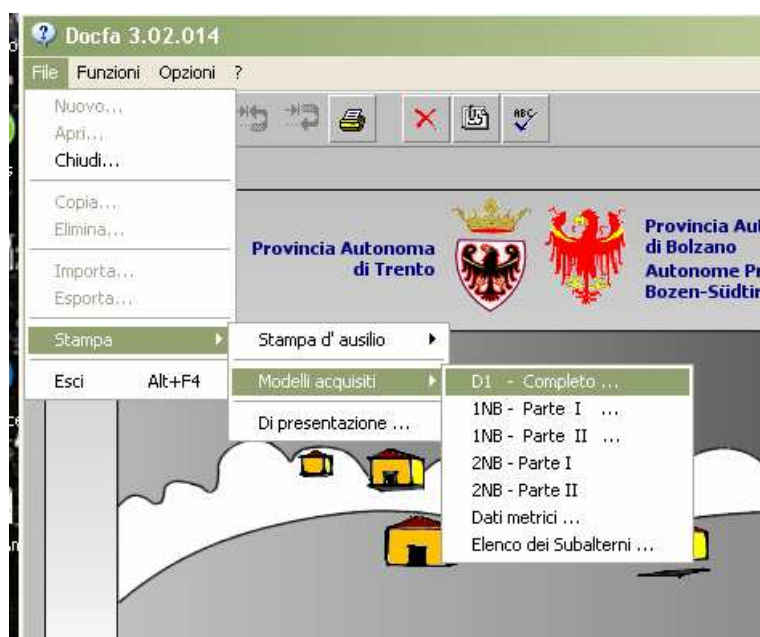

- ◆ AL QUADRO D (NOTIFICA – SOGGETTO DELLA NOTIFICA) E' NECESSARIO INDICARE ALMENO UN SOGGETTO COMMITTENTE PER INDICARE ALL'UFFICIO CHI HA APPOSTO LA FIRMA SULL'ORIGINALE CHE IL TECNICO E LA PARTE DEVONO CONSERVARE PER ALMENO 5 ANNI;

Quadro D ( Notifica - Soggetti della notifica )

n. 1 di 1 Elimina

Persona Fisica

Cognome \_\_\_\_\_ Nome \_\_\_\_\_

Persona Giuridica

Rag.Soc. (IT) xxxxxx

Indirizzo (italiano) xxxxxxxxxxxx

N. Civ. xx

Provincia RM Comune ROMA C.A.P. 00100

Soggetto committente

<< Indietro Avanti >> Termina ?

- ◆ SE PRESENTATO ALLO SPORTELLO **NON DEVE** ESSERE APPOSTO IL FLAG **SU INVIO TELEMATICO**.

Quadro D ( Notifica - Dati del tecnico )

Cognome xxxxx Nome yyyyy

Codice Fiscale xxxxyy01515L378H

Albo di iscrizione 3 - Geometri

Provincia TN Numero di iscrizione 1

Invio telematico

OK Annulla ?

Per qualsiasi ulteriore chiarimento è possibile contattare il geom. Alberto Fronza,  
tel. 0461.491659 – fax. 0461.491617  
e-mail: [alberto.fronza@provincia.tn.it](mailto:alberto.fronza@provincia.tn.it)

Distinti saluti

IL DIRIGENTE  
arch. Roberto Revolti