ISTRUZIONI PER L'INSTALLAZIONE DI PREGEO 9.02 PER WINDOWS XP

(aggiornamento di una versione precedente)

N.B.: Nel caso in cui la precedente installazione di Pregeo 9.02 fosse stata eseguita in una cartella diversa da quella proposta dal programma (C:\Programmi\Pregeo 9.0 RTAA\), memorizzare la cartella personalizzata in modo da reinstallare la nuova versione nella stessa cartella e rendere nuovamente disponibili i libretti e i punti fiduciali caricati in precedenza.

ATTENZIONE: per eseguire la presente procedura è necessario disporre dei privilegi di amministrazione della macchina.

1. premere "*start*" in basso a sinistra, selezionare "Programmi", "*Pregeo 9.0 RTAA*" e "*Disinstalla*"

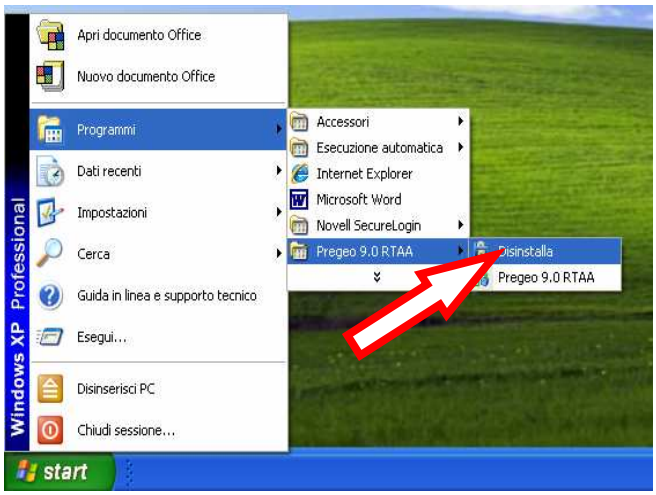

2. selezionare la funzione "*Rimuovi Pregeo 9.0 RTAA*" e premere "*Fine*"

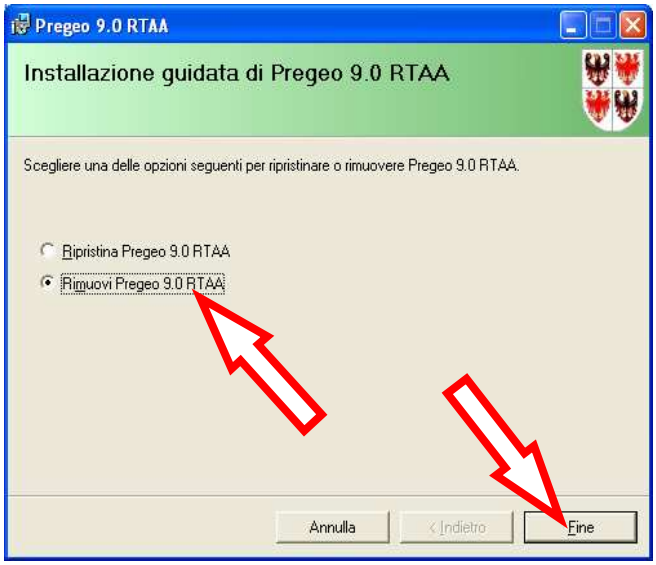

3. alla conclusione della procedura di rimozione premere "*Chiudi*"

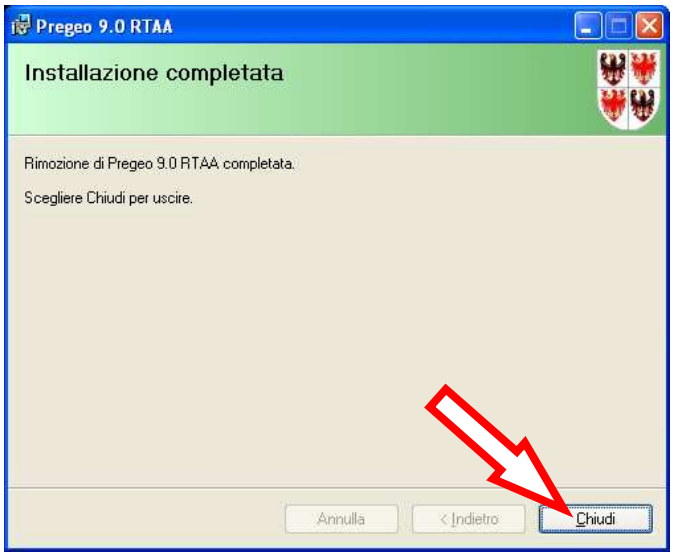

4. accedere al sito internet dell'OPENkat https://www.catastotn.it/pregeo_9_tn_ita.htm scaricare sul proprio PC, in una cartella temporanea, il pacchetto al punto 2 (*Pacchetto di installazione di Pregeo 9.02*)

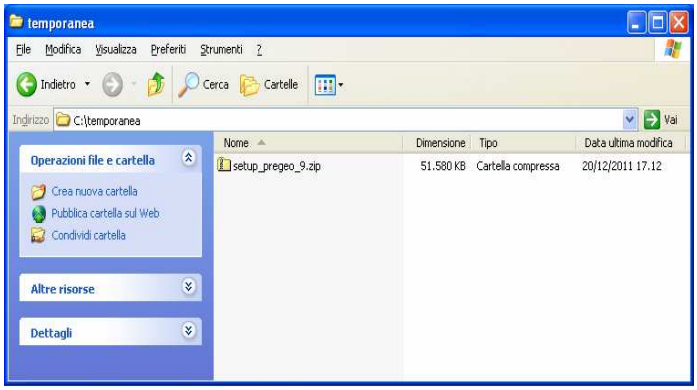

5. selezionare il file scaricato, premere il pulsante destro del mouse e selezionare "*Estrai tutto…*"

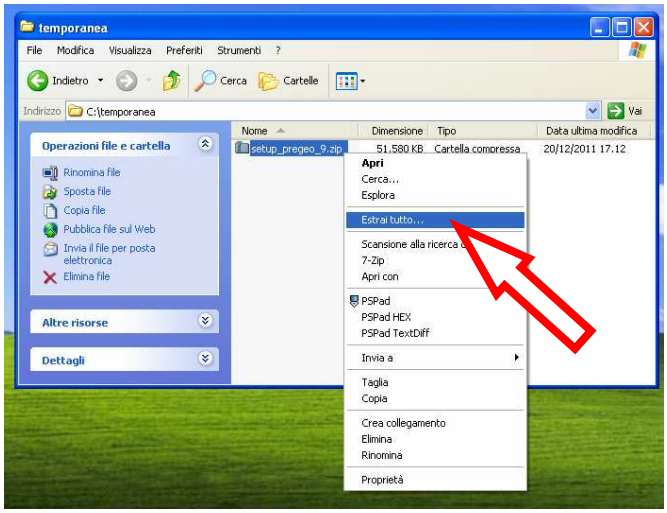

6. premere "Avanti>" nelle schermate successive

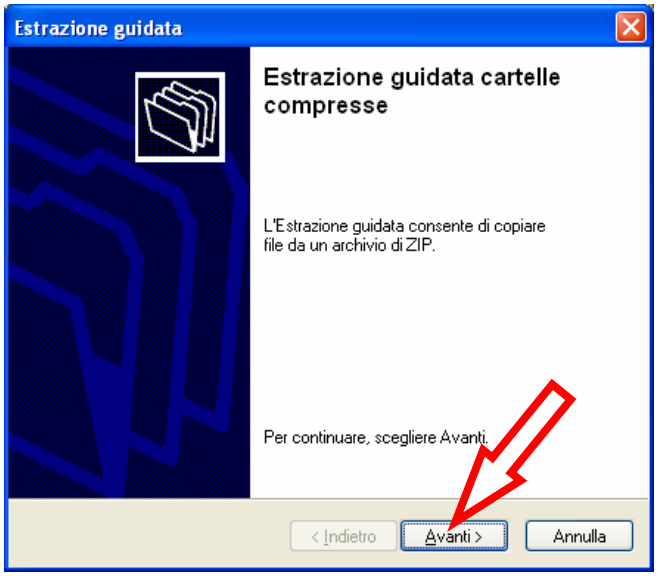

7. confermare l'estrazione premendo "*Fine*"

8. dalla finestra che appare fare doppio clic veloce sul file "*setup.exe*" - **<u>ATTENZIONE, per eseguire questo punto è necessario che il PC sia CONNESSO A INTERNET</u>** -

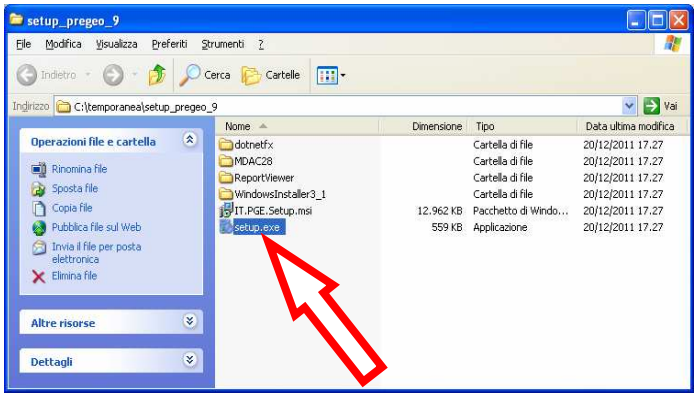

9. premere "*Esegui*"

10. premere “*Avanti>*” nelle schermate successive

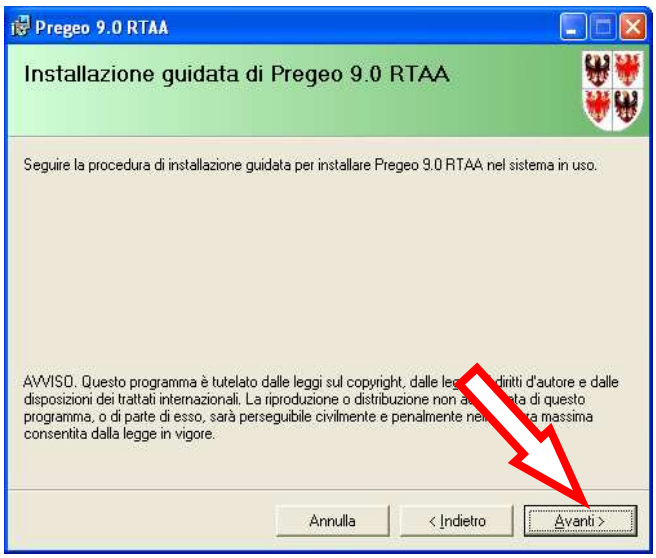

11. **IMPORTANTE:** se nell’installazione precedente si è installato il programma <u>in una cartella diversa rispetto a quella proposta, selezionarla tramite “*Sfoglia*”</u>, altrimenti proseguire lasciando la cartella proposta scegliendo “*Avanti>*”

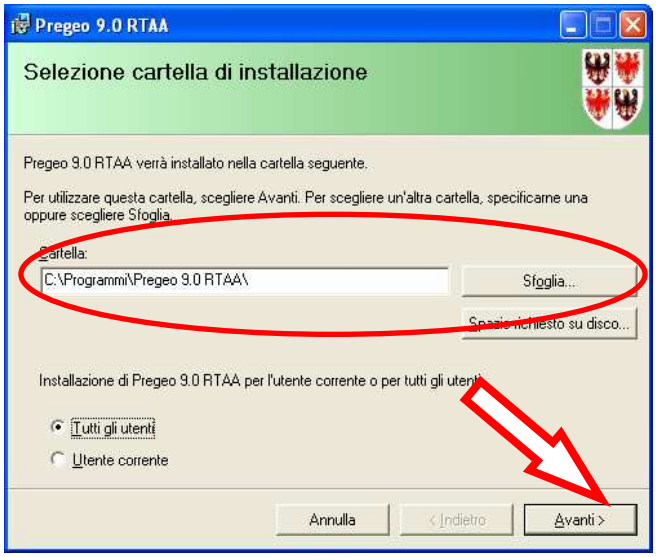

12. selezionare la provincia e proseguire con “*Avanti>*”

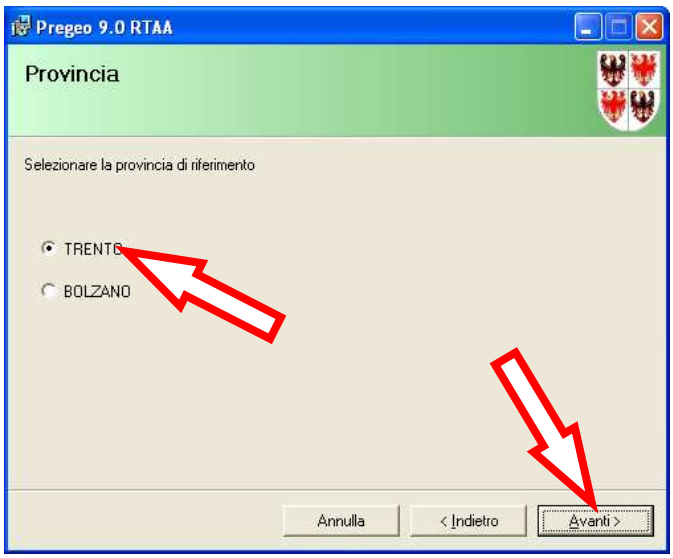

13. premere “*Avanti>*” per proseguire l’installazione

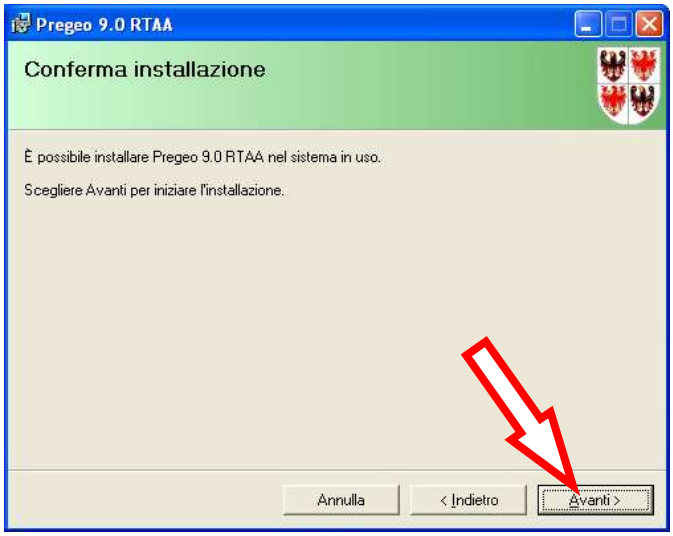

14. alla conclusione dell’installazione premere “*Chiudi*”

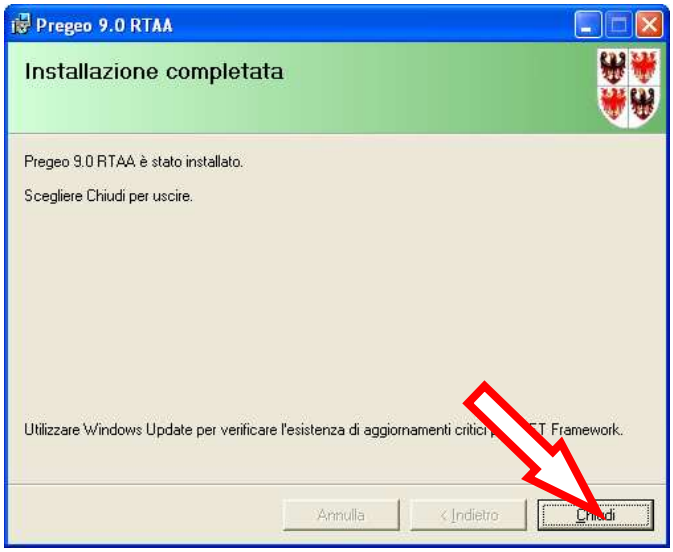

15. per essere certi che l'installazione si è conclusa con successo deve comparire il presente messaggio

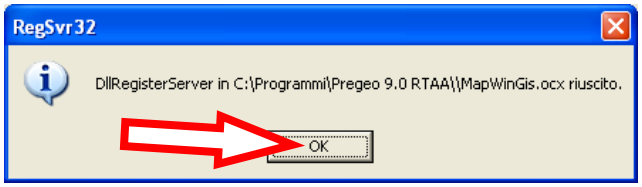

16. premere "*OK*", a questo punto sul desktop sarà disponibile l'icona di Pregeo 9.02